

Ficha Técnica del Programa presupuestario

1. Diagnóstico del Programa presupuestario

Datos de identificación del Programa presupuestario (Pp)	
Nombre del Municipio:	H. Ayuntamiento de Santa Inés Ahuatempan, Puebla
Ejercicio fiscal:	2025
Nombre del Programa presupuestario:	Atención Ciudadana
Clave del Programa presupuestario:	R011 Atención Ciudadana
Dependencia o Entidad responsable del Pp:	Presidencia Municipal

Antecedentes y definición del problema	1.1 Descripción del Problema
--	------------------------------

Antecedentes del problema:

El Gobierno Municipal está presidido por una mujer que tuvo ingresos municipales en 2022 por \$30,994,040.00 y en 2023 por \$33,008,653.00, además que tiene una distribución equitativa de las regidurías, porque 4 están presididas por mujeres y 4 por hombres.

Definición del problema:

La población del Municipio no tiene acceso a la información ni el Municipio rinde cuentas

Justificación del Pp

- ¿El PP atiende el problema que le dio origen? Sí, porque el Ayuntamiento debe mejorar la transparencia y la rendición de cuentas
- ¿Se identifica la población objetivo? Sí, la población objetivo se identifica a las 6341 personas, siendo la población total del municipio.
- ¿Por qué y para qué se creó el PP? El Pp se elaboró porque el Municipio debe mejorar la transparencia y la rendición de cuentas

Estado actual del problema

Problema o necesidad que se pretende atender o cubrir con el programa propuesto: El Gobierno Municipal está presidido por una mujer que tuvo ingresos municipales en 2022 por \$30,994,040.00 y en 2023 por \$33,008,653.00, además que tiene una distribución equitativa de las regidurías, porque 4 están presididas por mujeres y 4 por hombres.

Localización geográfica: El Municipio pertenece a la región 18 de Tepexi de Rodríguez. Sus coordenadas geográficas son los paralelos 18º 18' 54" y 18º 28' 48" de latitud norte, y los meridianos 97º 54' 36" y 98º 11' 24" de longitud occidental. Sus colindancias son al Norte con Zacapala y Tepexi de Rodríguez; al sur con Acatlán, Xacayacatlan de Bravo y Totoltepec de Guerrero; al Oriente con Tepexi y San Jerónimo Xayacatlán; y por último al Poniente con Cuayuca de Andrade y Tehuizingo.

Enfoque poblacional: De acuerdo con datos del Censo de Población y Vivienda 2020 del Instituto Nacional de Estadística y Geografía (INEGI), en el municipio habitan un total de 6,341 personas, de las cuales el 52.09% son mujeres y el 47.91% hombres.

Evaluación del problema

Ficha Técnica del Programa presupuestario

1. Diagnóstico del Programa presupuestario

El Gobierno Municipal está presidido por una mujer que tuvo ingresos municipales en 2022 por \$30,994,040.00 y en 2023 por \$33,008,653.00, además que tiene una distribución equitativa de las regidurías, porque 4 están presididas por mujeres y 4 por hombres.

Experiencias de atención

Colaborar con las instituciones para fortalecer el Sistema Nacional Anticorrupción con la finalidad que administrar adecuadamente los recursos.

1.2 Metodología para la identificación de la población objetivo y definición de fuentes de información.

Metodología: El análisis y valoración sistemática de la población objetivo, se realizó mediante un método mixto que implica:

- a) Trabajo de gabinete, el cual se define como “el conjunto de actividades que involucra el acopio, la organización y la valoración de información concentrada en registros administrativos, documentos normativos, bases de datos, etc.”. Por lo tanto, dicho trabajo se llevó a cabo con base en la información y evidencias documentales proporcionadas por las áreas municipales responsables del programa, así como la derivada de investigar en los Portales Oficiales de Internet del Gobierno Estatal y/o Municipal, así como Plataformas del Gobierno Federal.
- b) Trabajo de campo, el cual consiste en la aplicación la formulación y de entrevistas y la realización de reuniones de trabajo con los servidores públicos municipales responsables del programa, los cuales deben ser convocadas por el Contralor Municipal en función de las necesidades de información complementarias que se requieran para realizar un análisis exhaustivo de las poblaciones.

Definición y cuantificación de los conceptos poblacionales del Pp			
Población Potencial	Población total en el Municipio	Cuantificación: Criterios de Focalización	6,341 territorio
Población Objetivo	Población total en el Municipio	Cuantificación: Criterios de Focalización	6,341 territorio
Población atendida (beneficiarios)	Población total en el Municipio	Cuantificación: Criterios de Focalización	6,341 territorio

Ficha Técnica del Programa presupuestario

1. Diagnóstico del Programa presupuestario

C. Gladys Alvarez Romero
Contralora Municipal
Elaboró

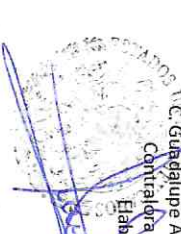
COMPTROLLERIA
ESTADOS UNIDOS MEXICANOS
H. AYUNTAMIENTO
DE SANTA INES
AHUATEMPAN, PUE.
2024-2027

C. Efraim Garcia Carreon
Tesorero Municipal
Revisó

TESORERIA
MUNICIPAL
H. AYUNTAMIENTO
DE SANTA INES
AHUATEMPAN, PUE.
2024-2027

C. Edith Villa Trujillo
Presidenta Municipal
Autorizó

PRESIDENCIA
MUNICIPAL
H. AYUNTAMIENTO
DE SANTA INES
AHUATEMPAN, PUE.
2024-2027



Ficha Técnica del Programa presupuestario

2. Estructura Analítica del Programa presupuestario

Datos de identificación del Programa Presupuestario (pp)	
Nombre del Municipio:	II. Ayuntamiento de Santa Inés Abasco, Puebla
Ejercicio fiscal:	2025
Nombre del Programa presupuestario:	Atención Ciudadana
Clave del Programa presupuestario:	0011 Atención Ciudadana
Dependencia o finalidad esencial del pp:	Presidencia Municipal
Año de Programa	

El Municipio no realiza la atención ciudadana

La población del Municipio no cuenta mecanismos de participación ciudadana

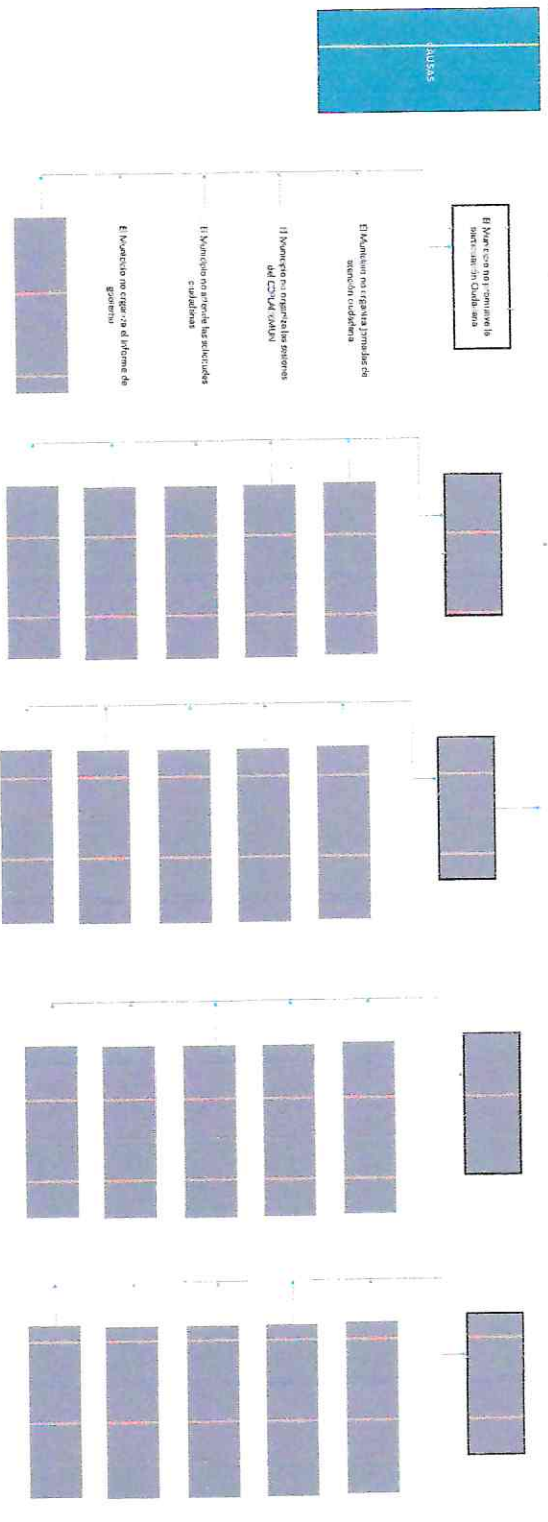



Ficha Técnica del Programa presupuestario

2. Estructura Analítica del Programa presupuestario

Ámbito Corporativo

El Municipio realiza la atención ciudadana

La población del Municipio cuenta mecanismos de participación ciudadana

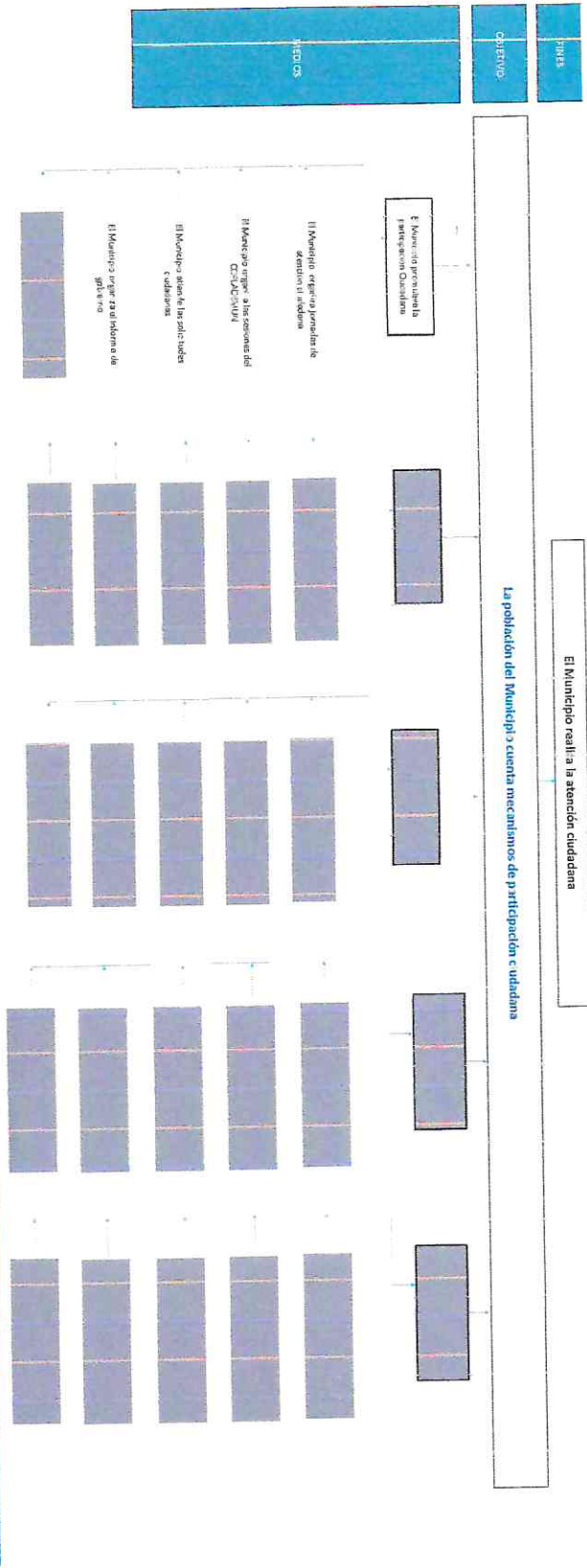

CONTADOR GENERAL
H. AYUNTAMIENTO
MUNICIPAL DE SANTA INÉS
AHUATEMPAN, PUE.
 2024-2027

TESORERÍA
MUNICIPAL
H. AYUNTAMIENTO
DE SANTA INÉS
AHUATEMPAN, PUE.
 2024-2027

PRESIDENCIA
MUNICIPAL
H. AYUNTAMIENTO
DE SANTA INÉS
AHUATEMPAN, PUE.
 2024-2027





Ficha Técnica del Programa presupuestario

3. Alineación del Programa presupuestario a los Instrumentos de Planeación Estratégica

Datos de identificación del Programa Presupuestario (Pp)

Nombre del Municipio:

H. Ayuntamiento de Santa Inés Ahuatempan, Puebla

Ejercicio fiscal:

2025

Nombre del Programa presupuestario:

Atención Ciudadana

Clave del Programa presupuestario:

R011 Atención Ciudadana

Dependencia o Entidad responsable del Pp:

Presidencia Municipal

Fin	Nivel de objetivo de la MIR	Objetivos de Desarrollo Sostenible (ODS) Agenda 2030		
		Objetivos	Metas	Objetivos con enfoque de perspectiva de género e igualdad
	Contribuir a la participación mediante jornadas de atención y mecanismos de participación	Objetivo 16: Promover sociedades justas, pacíficas e inclusivas	16.3 Promover el estado de derecho en los planos nacional e internacional y garantizar la igualdad de acceso a la justicia para todos	16.3 Promover el estado de derecho en los planos nacional e internacional y garantizar la igualdad de acceso a la justicia para todos
Propósito	La Población del Municipio cuenta con la información pública disponible	Objetivo 16: Promover sociedades justas, pacíficas e inclusivas	16.5 Reducir considerablemente la corrupción y el soborno en todas sus formas 16.6 Crear a todos los niveles instituciones eficaces y transparentes que rindan cuentas	16.3 Promover el estado de derecho en los planos nacional e internacional y garantizar la igualdad de acceso a la justicia para todos

Alineación al Plan Municipal de Desarrollo	
Eje	EJE TRANSVERSAL II: GOBIERNO MODERNO, CAPAZ Y RESPONSABLE
Objetivo	Establecer mecanismos permanentes de participación social para vincular a los ciudadanos en la consolidación del desarrollo municipal.
Estrategias	Las estrategias del tema Comunicación y diálogo con la ciudadanía como elemento clave de gobernabilidad.
Lineas de Acción	Las líneas de acción del tema Comunicación y diálogo con la ciudadanía como elemento clave de gobernabilidad.
Alineación al Plan Estatal de Desarrollo	
Eje	Eje 5. Transparencia, Participación Ciudadana y Combate a la Corrupción



Ficha Técnica del Programa presupuestario

3. Alineación del Programa presupuestario a los Instrumentos de Planeación Estratégica

Temática	Gobierno Presente
Objetivo	Consolidar un gobierno cercano a la gente, a través de un esquema político y administrativo que promueva la vinculación con la ciudadanía y la presencia en el interior y exterior del estado.
Estrategias	Desarrollar políticas efectivas que respondan a las necesidades y demandas de la sociedad. 1. Generar esquemas de co-creación que fomenten la participación ciudadana al interior del estado. 2. Coordinar estrategias para asegurar la gobernanza. 3. Incorporar a todos los sectores de la sociedad en el proceso de toma de decisiones. 4. Integrar los principios de desarrollo sostenible en la gestión gubernamental.
Lineas de Acción	
Indicadores	No tiene indicador

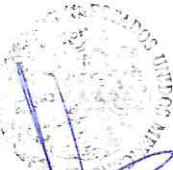
C. Guadalupe Alvarez Romero
Contralora Municipal
Ahuatempan
2024-2027

C. Efraín García Carreón
Tesorero Municipal
Ahuatempan
2024-2027

C. Esteban Villa Trujillo
Presidente Municipal
Ahuatempan
2024-2027

PRESIDENCIA MUNICIPAL
H. AYUNTAMIENTO DE SANTA INES AHUATEMPAN, PUE.
2024-2027

Ficha Técnica del Programa presupuestario

4. Matriz de Indicadores para Resultados (MIR)

Dato de Identificación del Programa Presupuestario (Pp) H. Ayuntamiento de Santa Inés, Atzacaman, Puebla

Nombre del Municipio: **Ejercicio fiscal:** 2025

Nombre del Programa Presupuestario: Atención Ciudadana

Clave del Programa Presupuestario: R011 Atención Ciudadana

Dependencia o Entidad responsable del Pp: Presidencia Municipal

Nivel	Resumen Narrativo (Objetivos)	Indicadores (Nombre del indicador y método de cálculo)	Medios de Verificación	Supuestos
FIN	Contribuir a la participación mediante jornadas de atención y mecanismos de participación	Porcentaje de acciones de participación ciudadana realizadas	Reporte de actividades y fotográfico	El Municipio cuenta con los recursos materiales y financieros para el logro de metas. La población muestra el interés en los programas.
PROPÓSITO	La Población del Municipio cuenta con la Información pública disponible	Porcentaje de población beneficiada con la participación ciudadana	Reporte de actividades y fotográfico	El Municipio cuenta con los recursos materiales y financieros para el logro de metas. La población muestra el interés en los programas.
COMPONENTES	1	Acciones de Participación Ciudadana generadas	Reporte de actividades y fotográfico	El Municipio cuenta con los recursos materiales y financieros para el logro de metas. La población muestra el interés en los programas.
	2			
	3			
	4			
	5			
ACTIVIDADES (COMPONENTE 1)	1.1	Organización de jornadas de atención ciudadana (bajo demanda)	Reporte de actividades y fotográfico	El Municipio cuenta con los recursos materiales y financieros para el logro de metas. La población muestra el interés en los programas.
	1.2	Organización de las Sesiones del COPLADEMUN	Reporte de actividades y fotográfico	El Municipio cuenta con los recursos materiales y financieros para el logro de metas. La población muestra el interés en los programas.
	1.3	Reporte sobre la atención ciudadana	Reporte de actividades y fotográfico	El Municipio cuenta con los recursos materiales y financieros para el logro de metas. La población muestra el interés en los programas.
	1.4	Organización del Informe de Gobierno	Reporte de actividades y fotográfico	El Municipio cuenta con los recursos materiales y financieros para el logro de metas. La población muestra el interés en los programas.
	1.5			



Ficha Técnica del Programa presupuestario

4. Matriz de Indicadores para Resultados (MIR)

ACTIVIDADES (COMPONENTE 2)	ACTIVIDADES (COMPONENTE 3)	ACTIVIDADES (COMPONENTE 4)	ACTIVIDADES (COMPONENTE 5)
2.1			
2.2			
2.3			
2.4			
2.5			
3.1			
3.2			
3.3			
3.4			
3.5			
4.1			
4.2			
4.3			
4.4			
4.5			
5.1			
5.2			
5.3			
5.4			
5.5			

Costo Total del Programa
\$ 126,000.00

1.6 Recursos Extraordinarios	Participaciones	Especificar:	Especificar:	Especificar:	Especificar:
\$ 126,000.00	\$				

Clasificación Administrativa	Finalidad	Función	Clasificación de la actividad programática	Programa presupuestario específico
3.0.0.0 SECTOR PÚBLICO MUNICIPAL 3.1.0.0 SECTOR PÚBLICO NO FINANCIERO 3.1.1.0 GOBIERNO GENERAL MUNICIPAL 3.1.1.0 Gobierno Municipal	1. Gobierno	1.8 Otros Servicios Generales	1.8.4 Acceso a la Información Pública Gubernamental	Desempeño de las Funciones Específicas

C. Guadalupe Alvarez Romero
Concejal Municipal
Ejido

C. Ferran Garcia Lopez
Tesorero Municipal
Previdente

C. Edith Villa Trujillo
Presidenta Municipal
Ampuzco

PRESIDENCIA MUNICIPAL
H. AYUNTAMIENTO DE SANTA INÉS
AHUATEMPAN, PUE.
2024-2027

COMPROBATA
H. AYUNTAMIENTO DE SANTA INÉS
AHUATEMPAN, PUE.
2024-2027

TESORERÍA MUNICIPAL
H. AYUNTAMIENTO DE SANTA INÉS
AHUATEMPAN, PUE.
2024-2027

Ficha Técnica del Programa presupuestario

FIN

Ficha Técnica de Seguimiento de Indicadores (FTSI)

H. Ayuntamiento de Santa Inés Ahuatempan, Puebla

Contribuir a la participación mediante jornadas de atención y mecanismos de participación

Fotos de identificación del Programa Institucional

Atención Ciudadana

Presidencia Municipal

Dirección de identificación del indicador

Porcentaje de acciones de participación ciudadana realizadas

Este indicador mide el número de acciones de participación ciudadana realizadas

Acciones

Método de cálculo o Fórmula del Indicador:
 $(V1/V2) * 100$

Alguno

Número de verificación de las variables

Reporte de actividades y fotográfico

Reporte de actividades y fotográfico

Numerador (Variable 1)

Denominador (Variable 2)

Características del indicador	Claridad	Relevancia	Economía	Monitoreable	Adecuado	Aporte marginal
Justificación del cumplimiento de las características CREMAA	X	Porque aporta elemento importante del análisis del cumplimiento de las actividades programadas	X	Porque los medios de verificación permiten acceder a que cualquier persona pueda revisar la información para corroborarla	X	Porque permite analizar el desempeño de las unidades administrativas a través de las acciones implementadas
	X	Porque el nombre del indicador expresa sin duda la medición de las acciones implementadas	X	Porque el indicador permite que cualquier persona pueda revisar la información para corroborarla	X	Porque permite analizar el desempeño de las unidades administrativas a través de las acciones implementadas

Determinación de Metas		Periodicidad:	Valor	Año	Período del indicador:	Accidente	Comportamiento del indicador:	Regular
Linea base	100%	2025	2025	Metas Anuales	Asimilada (metas de la Administración)			
Ejercicio fiscal:	2025	2025	2025	Metas Anuales	Asimilada (metas de la Administración)			
Programada	100.00%							
Realizada	0.00%							Nada que manifestar

Metas	Metas Anuales												
	1er Trimestre			2do Trimestre			3ro Trimestre			4to Trimestre			
Programada (Variable 1)	Ene	Feb	Mar	Abr	May	Jun	Jul	Ago	Sep	Oct	Nov	Dic	Meta Anual (acumulada)
													29.00

Ficha Técnica del Programa presupuestario



FIN

Programada (Variable 2)												
Realizado (Variable 1)									0.00			
Realizado (Variable 2)									29.00			
Parámetros de semanforización	Mayor a 85%	Critico	Igual o Igual a 60% y menor a 70%	En riesgo	Mayor que Igual a Menor que Igual a 70%	Aceptable	Mayor a 100% y menor a Igual 120%	En riesgo	Mayor a 120%	Critico	Cumplimiento del indicador (Realizado entre lo programado)	0.00%

Explicaciones y causas de las variaciones al incumplimiento de la programación De acuerdo con la periodicidad, este indicador se reportará en el cumplimiento final.

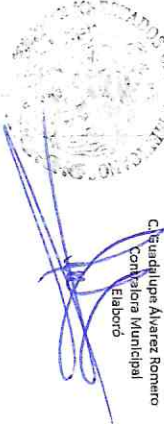

 Contralora Municipal



 Tesorera Municipal



 Presidente Municipal



TESORERÍA MUNICIPAL
 H. AYUNTAMIENTO DE SANTAINÉS
 AHUATEMPAN, PUE.
 2024-2027



PRESIDENCIA MUNICIPAL
 H. AYUNTAMIENTO DE SANTAINÉS
 AHUATEMPAN, PUE.
 2024-2027



Ficha Técnica del Programa presupuestario

Reporte: **Primer Trimestre**

PROPÓSITO

H. Ayuntamiento de Santa Inés Ahuatempan, Puebla

La Población del Municipio cuenta con la información pública disponible

datos de identificación del Programa Institucional

Atención Ciudadana

Presidencia Municipal

Nombre del Municipio:		H. Ayuntamiento de Santa Inés Ahuatempan, Puebla																																			
Resumen Narrativo de la MIRA:		La Población del Municipio cuenta con la información pública disponible																																			
Programa Presupuestario:		Atención Ciudadana																																			
Dependencia o Entidad responsable del Pp:		Presidencia Municipal																																			
Descripción (qué mide el indicador?)		Porcentaje de población beneficiada con la participación ciudadana				Este indicador mide la población beneficiada habitantes				Tipo de indicador:				Estratégicos																							
Unidad de medida:		habitantes				Número de habitantes beneficiados				Dimensión del indicador:				Eficacia																							
Método de cálculo o Fórmula del indicador:		$(V1/V2)*100$				Número de habitantes en el Municipio				Unidad Responsable del indicador de propósito:				Presidencia Municipal																							
Numerador (Variable 1)		Reporte de actividades y fotográfico																																			
Denominador (Variable 2)		Reporte de actividades y fotográfico																																			
Características del indicador		Claridad		Relevancia		Economía		Monitoreable		Adecuado		Aporte marginal																									
Justificación del cumplimiento de las características CREMAA		X		X		X		X		X		X																									
Porque el nombre del indicador expresa sin duda la importancia del cumplimiento de las acciones implementadas		Porque aporta elemento de análisis del cumplimiento de las actividades programadas		Porque los medios de verificación permiten acceder a la información con un costo razonable		Porque el indicador permite que cualquier persona pueda revisar la información para corroborarla		Porque permite analizar el desempeño de las unidades administrativas a través de las acciones implementadas		Porque provee de los elementos para la toma de decisiones al aportar información adicional que es el análisis del cumplimiento de las actividades																											
Determinación de Vértice																																					
Línea base		Valor		Año		Periodicidad:		Ascendente		Anual		Regular																									
Ejercicio fiscal:		100%		2025		Semestre		Anual		Anual		Observaciones y/o comentarios																									
Programada		2025		2026		Metas Anuales		Anualidad (meses de la Administración)		6341																											
Realizada		0		0		0		0		0																											
Programación de Metas subanuales																																					
1er Trimestre			2do Trimestre			3ro Trimestre			4to Trimestre			Meta Anual (acumulada)																									
Ene			Feb			Mar			Abr			May			Jun			Jul			Ago			Sep			Oct			Nov			Dic				
Metas																																					

Ficha Técnica del Programa presupuestario

PROPOSITO

Ficha Técnica de Seguimiento de Indicadores (F-TSI)												
Programada (Variable 1)								6341	6341			
Programada (Variable 2)								6341	6341			
Realizado (Variable 1)								6341	0			
Realizado (Variable 2)								6341	6341			
Parámetros de actualización	Más de 10%	Critico	Mayor o igual a 100% y menor a 90%	En riesgo	Menor o igual a 100% y mayor a 90%	Aceptable	Mayor a 100% y menor o igual a 100%	En riesgo	Menor a 100%	Critico	Cumplimiento del indicador (Realizado entre lo programado)	0.00%

Explicaciones y causas de las variaciones al incumplimiento de la programación

De acuerdo con la periodicidad, este indicador se reportará en el cumplimiento final.

C. Guadalupe Álvarez Romero
Concejal(a) Municipal
Ejercicio

C. Efraín García Cárdena
Tesorero Municipal
Rubricado

C. Edith Villa Trujillo
Presidenta Municipal
Autorizada

TESORERÍA MUNICIPAL
H. AYUNTAMIENTO DE SANTANINES AHUATEMPÁN, PUE.
2024-2027

PRESIDENCIA MUNICIPAL
H. AYUNTAMIENTO DE SANTANINES AHUATEMPÁN, PUE.
2024-2027



Ficha Técnica de Seguimiento de Indicadores

COMPONENTE 1

H. Ayuntamiento de Santa Inés Ahuatempan, Puebla

Ficha Técnica de Seguimiento de Indicadores (FTSI)

Acciones de Participación Ciudadana generadas

Nombre del Municipio:			
Resumen Narrativo de la MIRA:			
Programa Presupuestario:	Datos de identificación del Programa Institucional		
Unidad responsable:	Atención Ciudadana	Presidencia Municipal	

Nombre del indicador:	Datos de identificación del indicador		
Descripción que mide el indicador?	Porcentaje de acciones de Participación Ciudadana realizadas		
Unidad de medida:	este indicador mide las acciones de la Unidad de Transparencia realizadas		
Método de cálculo o Fórmula del indicador:	Acciones	Algoritmo	Dimensión del indicador: Unidad Responsable del Indicador del Componente 1:
		Número de acciones de la Unidad de Transparencia realizadas	Unidad de Transparencia
		Número de acciones de la Unidad de Transparencia programadas	Número de acciones de la Unidad de Transparencia programadas

Número de actividades y fotográfico	Medio de verificación de las variables		
Número de actividades y fotográfico	Reporte de actividades y fotográfico		

Características del indicador	Claridad	Relevancia	Economía	Mentorable	Adecuado	Aporte marginal
Justificación del cumplimiento de las características CREMAA	X	X	X	X	X	X

Lineas base	Valor	Año	Periodicidad:	Sentido del indicador:	Comportamiento del indicador:	Regular
	100%	2025	Trimestral	Ascendente	Regular	Regular
Metas Anuales						
Ejercicio fiscal:	2025	2026	2027	Acumulada	Observaciones y/o comentarios	
Programada	29			29		
Realizada	29			29	Nada que manifestar	

Ficha Técnica de Seguimiento de Indicadores

COMPONENTE 1

Ficha Técnica de Seguimiento de Indicadores (FTSI)

Programación de Metas Subanuales

Metas	1er Trimestre			2do Trimestre			3ro Trimestre			4to Trimestre			Meta acumulada										
	Ene	Feb	Mar	Abr	May	Jun	Jul	Ago	Sep	Oct	Nov	Dic											
Programada (Variable 1)	2	2	3	2	2	3	2	2	3	3	2	3	29										
Programada (Variable 2)	2	2	3	2	2	3	2	2	3	3	2	3	29										
Realizado (Variable 1)	2	2	3	0	0	0	0	0	0	0	0	0	7										
Realizado (Variable 2)	2	2	3	2	2	3	2	2	3	3	2	3	29										
Parámetros de semaforización	Menor a 80%		Crítico		Menor o igual a 80% y menor a 90%		En riesgo		Menor o igual a 90% y menor a 100%		Aceptable		Mayor a 100% y menor a 120%		En riesgo		Mayor a 120%		Crítico		Cumplimiento del indicador (Realizado entre lo Programado)		24.14%
Resumen Narrativo	Nombre del Indicador		1er Trimestre			2do Trimestre			3ro Trimestre			4to Trimestre			Meta acumulada								
Organización de Jornadas de atención ciudadana (bajo demanda)	Número de mesas organizadas		Progr. 1	Real. 1	Progr. 1	Real. 1	Progr. 1	Real. 1	Progr. 1	Real. 1	Progr. 1	Real. 1	Progr. 1	Real. 1	12								
Organización de las Sesiones del COMADEMUN	Número de sesiones realizadas		Progr. 1	Real. 1	Progr. 1	Real. 1	Progr. 1	Real. 1	Progr. 1	Real. 1	Progr. 1	Real. 1	Progr. 1	Real. 1	4								
Reporte sobre la atención ciudadana	Número de reportes realizados		Progr. 1	Real. 1	Progr. 1	Real. 1	Progr. 1	Real. 1	Progr. 1	Real. 1	Progr. 1	Real. 1	Progr. 1	Real. 1	12								
Organización del Informe de Gobierno	Número de informes realizados		Progr. 1	Real. 1	Progr. 1	Real. 1	Progr. 1	Real. 1	Progr. 1	Real. 1	Progr. 1	Real. 1	Progr. 1	Real. 1	3								
	0		0	0	0	0	0	0	0	0	0	0	0	0	1								
	0		0	0	0	0	0	0	0	0	0	0	0	0	0								

Explicaciones y causas de las variaciones al cumplimiento de la programación

C. Guadalupe Alvarez Romero
Comisionado Municipal
Ejido

C. Efraim Rodríguez
Tecnico Municipal
Ejido

C. Edith Villa Trujillo
Presidente Municipal
Autorizó

C. Edith Villa Trujillo
Presidente Municipal
Autorizó

COMPTA PÚBLICA
MUNICIPAL
H. AYUNTAMIENTO
DE AHUATEMPAN, PUE.
2024-2027

TESORERÍA
MUNICIPAL
H. AYUNTAMIENTO
DE AHUATEMPAN, PUE.
2024-2027

RESIDENCIA
MUNICIPAL
H. AYUNTAMIENTO
DE AHUATEMPAN, PUE.
2024-2027