

## Ficha Técnica del Programa presupuestario

### 1. Diagnóstico del Programa presupuestario

**Datos de identificación del Programa Presupuestario (Pp)**

Nombre del Municipio: H. Ayuntamiento de Santa Inés Ahuatempan, Puebla

Ejercicio fiscal: 2025

Nombre del Programa presupuestario: Apoyo al Campo

Clave del Programa presupuestario: F06 Apoyo al Campo

Dependencia o Entidad responsable del Pp: Regiduría de Industria, Comercio, Agricultura y Ganadería / Dirección de Proyectos Productivos

#### 1.1 Descripción del Problema

##### Antecedentes del problema:

La población ocupada en el Municipio son 2,488 personas, de las cuales 1590 (63.91%) personas son hombres y 898 (36.09%) son mujeres. Siendo que el 43% de las personas dedicadas al sector terciario y el 56.3% al sector secundario. La tasa de desempleo es del 0.72% de población de 12 años y más, así como 0.56% de población femenina de 15 años y más. La población económicamente activa en el Municipio son 2,506 personas, que representa el 50.8%, mientras que 151 personas de 12 años y más que habla alguna lengua indígena está ocupada. En el Municipio tiene un valor de la producción agrícola son 1,265 toneladas. Del valor de la producción de carne en canal de 523 toneladas y de otros productos son 109 toneladas. El Municipio tiene una producción agrícola dedicada al tomate rojo, maíz de grano y frijol.

##### Definición del problema:

La población del Municipio no cuenta con políticas públicas que promuevan el desarrollo económico sostenible.

##### Justificación del Pp

- ¿El Pp atiende el problema que le dio origen? Sí, porque el Ayuntamiento debe desarrollar políticas públicas que fomenten el desarrollo económico sostenible.
  - ¿Se identifica la población objetivo? Sí, la población objetivo se identifica a las 2506 personas económicamente activa.
  - ¿Por qué y para qué se creó el Pp? El Pp se elaboró porque el Municipio debe invertir en políticas públicas que fomenten el desarrollo económico
- Estado actual del problema

## Ficha Técnica del Programa presupuestario

### 1. Diagnóstico del Programa presupuestario

**Problema o necesidad que se pretende atender o cubrir con el programa propuesto:** La población ocupada en el Municipio son 2,488 personas, de las cuales 1590 (63.91%) personas son hombres y 898 (36.09%) son mujeres. Siendo que el 43% de las personas dedicadas al sector terciario y el 56.3% al sector secundario. La tasa de desempleo es del 0.72% de población de 12 años y más, así como 0.56% de población femenina de 15 años y más. La población económicamente activa en el Municipio son 2,506 personas, que representa el 50.8%, mientras que 151 personas de 12 años y más que habla alguna lengua indígena está ocupada. En el Municipio tiene un valor de la producción agrícola son 1,265 toneladas. Del valor de la producción de carne en canal de 523 toneladas y de otros productos son 109 toneladas. El Municipio tiene una producción agrícola dedicada al tomate rojo, maíz de grano y frijol.

**Localización geográfica:** El Municipio pertenece a la región 18 de Tepexi de Rodríguez. Sus coordenadas geográficas son los paralelos 18° 18'54" y 18° 28'48" de latitud norte, y los meridianos 97° 54'36" y 98° 11'24" de longitud occidental. Sus colindancias son al Norte con Zacapala y Tepexi de Rodríguez; al sur con Acatlán, Xacayacatlan de Bravo y Totoltepec de Guerrero; al Oriente con Tepexi y San Jerónimo Xayacatlán; y por último al Poniente con Cuauyuca de Andrade y Tehuitzingo.

**Enfoque poblacional:** De acuerdo con datos del Censo de Población y Vivienda 2020 del Instituto Nacional de Estadística y Geografía (INEGI), en el municipio habitan un total de 6,341 personas, de las cuales el 52.09% son mujeres y el 47.91% hombres.

#### Evolución del problema

La población ocupada en el Municipio son 2,488 personas, de las cuales 1590 (63.91%) personas son hombres y 898 (36.09%) son mujeres. Siendo que el 43% de las personas dedicadas al sector terciario y el 56.3% al sector secundario. La tasa de desempleo es del 0.72% de población de 12 años y más, así como 0.56% de población femenina de 15 años y más. La población económicamente activa en el Municipio son 2,506 personas, que representa el 50.8%, mientras que 151 personas de 12 años y más que habla alguna lengua indígena está ocupada. En el Municipio tiene un valor de la producción agrícola son 1,265 toneladas. Del valor de la producción de carne en canal de 523 toneladas y de otros productos son 109 toneladas. El Municipio tiene una producción agrícola dedicada al tomate rojo, maíz de grano y frijol.

#### Experiencias de atención

El Gobierno del Estado de Puebla cuenta un apoyo público conocido como el "Fondo Nacional de Garantías de los Sectores Agropecuario, Forestal, Pesquero y Rural (FONAGA) - Mediana Empresa", se encuentra el crédito a la palabra, el programa de financiamiento a la Mediana Empresa Agroalimentaria y Rural, Fondo Nacional Emprendedor, Reactivación Económica - Cadenas Productivas, Crédito peso a peso para tu MIPyME, Apoyo en efectivo para proyectos productivos (INTEGRA) nuevos, en operación, o de vinculación en redes o cadenas de valor, de los OSSE legalmente constituidos, Jóvenes Construyendo el Futuro, Sembrando Vida, Red de Estrategias de Economía Social REDES.

### 1.2 Metodología para la identificación de la población objetivo y definición de fuentes de información.

## Ficha Técnica del Programa presupuestario

### 1. Diagnóstico del Programa presupuestario

Metodología: El análisis y valoración sistemática de la población objetivo, se realizó mediante un método mixto que implica:

- a) Trabajo de gabinete, el cual se define como "el conjunto de actividades que involucra el acopio, la organización y la valoración de información concentrada en registros administrativos, documentos normativos, bases de datos, etc.". Por lo tanto, dicho trabajo se llevó a cabo con base en la información y evidencias documentales proporcionadas por las áreas municipales responsables del programa, así como la derivada de investigar en los Portales Oficiales de Internet del Gobierno Estatal y/o Municipal, así como Plataformas del Gobierno Federal.
- b) Trabajo de campo, el cual consiste en la aplicación la formulación y de entrevistas y la realización de reuniones de trabajo con los servidores públicos municipales responsables del programa, los cuales deben ser convocadas por el Contralor Municipal en función de las necesidades de información complementarias que se requieran para realizar un análisis exhaustivo de las poblaciones.

Definición y cuantificación de los conceptos poblacionales del Pp	
<b>Población Potencial</b>	<p>Censo de población 2020 INEGI</p> <p>Cuantificación: 6,341</p> <p>Criterios de Focalización: Territorio</p>
<b>Población Objetivo</b>	<p>Población económicamente activa</p> <p>Cuantificación: 2,506</p> <p>Criterios de Focalización: Población económicamente activa</p>
<b>Población atendida (beneficiarios)</b>	<p>Población económicamente activa</p> <p>Cuantificación: 2,506</p> <p>Criterios de Focalización: Población económicamente activa</p>

ESTADOS UNIDOS MEXICANOS  
 Contralor Municipal  
 Elaboró  
 C. Guadalupe Alvarez Romero



ESTADOS UNIDOS MEXICANOS  
 Contralor Municipal  
 Revisó  
 C. Efraim García Carreón



ESTADOS UNIDOS MEXICANOS  
 Presidenta Municipal  
 Autorizó  
 C. Edith Villa Trujillo



CONTRALORIA MUNICIPAL  
 H. AYUNTAMIENTO DE SANTA INÉS  
 AHUATEMPAN, PUE.  
 2024-2027

SECRETARÍA MUNICIPAL  
 H. AYUNTAMIENTO DE SANTA INÉS  
 AHUATEMPAN, PUE.  
 2024-2027

PRESIDENCIA MUNICIPAL  
 H. AYUNTAMIENTO DE SANTA INÉS  
 AHUATEMPAN, PUE.  
 2024-2027

## Ficha Técnica del Programa presupuestario

### 2. Estructura Analítica del Programa presupuestario

Datos de identificación del Programa presupuestario (PPI)		El Ayuntamiento de Santa Inés Ahuatempan, Puebla	
Nombre del Municipio		2025	
Ejercicio fiscal		FMS Apoyo al Campo	
Nombre del Programa presupuestario		Regulatoria de Industria, Comercio, Agricultura y Ganadería / Dirección de Proyectos Productivos	
Clase de Programa presupuestario		Apoyo del Proceso	
Desarrollado en o Entidad responsable del PPI			

SECTORES	La población del municipio no mejora su calidad de vida por la falta de políticas públicas de fomento económico		
----------	---	--	--

PROCESOS ANALÍTICOS IDENTIFICADOS	La población del Municipio no cuenta con oportunidades laborales y económicas		
-----------------------------------	---	--	--

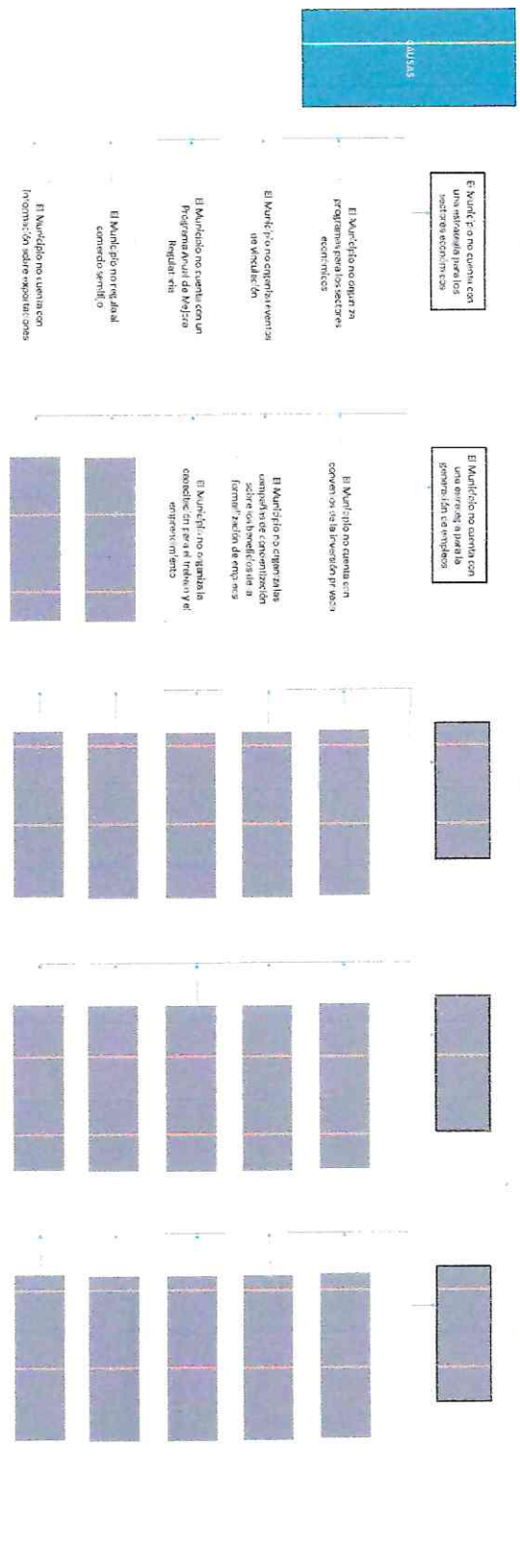

**Ficha Técnica del Programa presupuestario**

**2. Estructura Analítica del Programa presupuestario**

Año de Operación

La población del municipio mejora su calidad de vida por las políticas públicas de fomento económico

La población del municipio no cuenta con oportunidades laborales y económicas

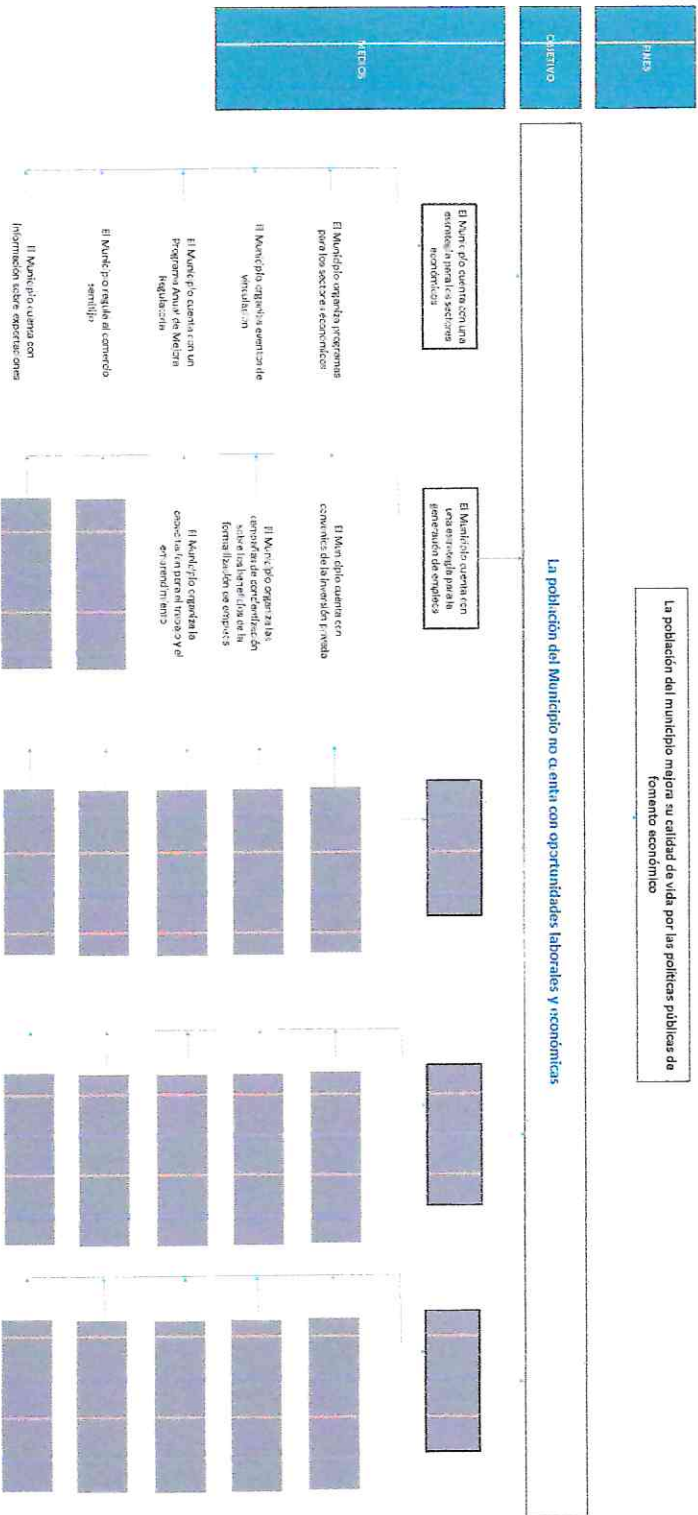

1. El programa se define en función de las necesidades de la población y de las políticas públicas del Gobierno Municipal.
   
 2. La estrategia para la ejecución del programa se define en función de la naturaleza de las actividades y de los recursos disponibles.
   
 3. Se debe tener presente que el programa se ejecutará en el marco de la Ley de Planeación Municipal y de la Ley de Presupuesto Municipal.
   
 4. Analizar la factibilidad de cada actividad.
   
 5. Agregar las actividades que correspondan al programa.
   
 6. Se debe tener presente que el programa se ejecutará en el marco de la Ley de Planeación Municipal y de la Ley de Presupuesto Municipal.

**CONTRALORIA MUNICIPAL**  
**H. AYUNTAMIENTO DE AHUATEMPAN, PUE.**  
 2024-2027

**TESORERIA MUNICIPAL**  
**H. AYUNTAMIENTO DE AHUATEMPAN, PUE.**  
 2024-2027

**PRESIDENCIA MUNICIPAL**  
**H. AYUNTAMIENTO DE AHUATEMPAN, PUE.**  
 2024-2027



## Ficha Técnica del Programa presupuestario

### 3. Alineación del Programa presupuestario a los Instrumentos de Planeación Estratégica

**Datos de identificación del Programa Presupuestario (Pp)**

**Nombre del Municipio:**

H. Ayuntamiento de Santa Inés Ahuatempan, Puebla

**Ejercicio fiscal:**

2025

**Nombre del Programa presupuestario:**

Apoyo al Campo

**Clave del Programa presupuestario:**

F06 Apoyo al Campo

**Dependencia o Entidad responsable del Pp:**

Regiduría de Industria, Comercio, Agricultura y Ganadería / Dirección de Proyectos Productivos

Fin	Nivel de objetivo de la MIR	Objetivos de Desarrollo Sostenible (ODS) Agenda 2030		
		Objetivos	Metas	Objetivos con enfoque de perspectiva de género e igualdad
	Contribuir al mejoramiento de las condiciones de vida de la población del Municipio a través del fomento a las actividades económicas	8: Promover el crecimiento económico inclusivo y sostenible, el empleo y el trabajo decente para todos 12: Garantizar modalidades de consumo y producción sostenibles	8.2 Lograr niveles más elevados de productividad económica mediante la diversificación, la modernización tecnológica y la innovación, entre otras cosas centrándose en los sectores con gran valor añadido y un uso intensivo de la mano de obra 12.2 De aquí a 2030, lograr la gestión sostenible y el uso eficiente de los recursos naturales	8.5 De aquí a 2030, lograr el empleo pleno y productivo y el trabajo decente para todas las mujeres y los hombres, incluidos los jóvenes y las personas con discapacidad, así como la igualdad de remuneración por trabajo de igual valor
<b>Propósito</b>	La población del Municipio cuenta con más oportunidades laborales y económicas	8: Promover el crecimiento económico inclusivo y sostenible, el empleo y el trabajo decente para todos 12: Garantizar modalidades de consumo y producción sostenibles	8.2 Lograr niveles más elevados de productividad económica mediante la diversificación, la modernización tecnológica y la innovación, entre otras cosas centrándose en los sectores con gran valor añadido y un uso intensivo de la mano de obra 12.2 De aquí a 2030, lograr la gestión sostenible y el uso eficiente de los recursos naturales	8.5 De aquí a 2030, lograr el empleo pleno y productivo y el trabajo decente para todas las mujeres y los hombres, incluidos los jóvenes y las personas con discapacidad, así como la igualdad de remuneración por trabajo de igual valor
<b>Eje</b>	Alineación al Plan Municipal de Desarrollo			
<b>Objetivo</b>	PILAR IV ECONÓMICO: MUNICIPIO COMPETITIVO, PRODUCTIVO E INNOVADOR			
<b>Estrategias</b>	Incentivar el crecimiento económico del municipio mediante el fortalecimiento de los sectores productivos, que promuevan las oportunidades laborales para la población. Mejorar las condiciones físicas de la infraestructura de los servicios comunitarios a través de la implementación adecuada de los recursos humanos, materiales y financieros. Todas las estrategias del Tema Desarrollo Económico y Infraestructura pública y modernización de los servicios comunales			

**Ficha Técnica del Programa presupuestario**

<b>3. Alineación del Programa presupuestario a los Instrumentos de Planeación Estratégica</b>	
Lineas de Acción	Todas las líneas de acción del Tema Desarrollo Económico e Infraestructura pública y modernización de los servicios comunales
Eje	Eje 3. Fortalecimiento del Campo e Impulso a la Economía Justa y Social
Temática	Desarrollo Económico
Objetivo	Mejorar las condiciones económicas y sociales en el Estado
Estrategias	Fomentar la productividad y la competitividad en el sector económico como pilares para el desarrollo en las diversas regiones del Estado
Lineas de Acción	<ol style="list-style-type: none"> <li>1. Impulsar el emprendimiento con responsabilidad social y la sostenibilidad para potenciar las vocaciones productivas regionales.</li> <li>2. Promover la generación y consolidación de las MIPY/MES elevando su productividad y competitividad con un enfoque sostenible e interseccional.</li> <li>3. Impulsar el posicionamiento de los productos y los servicios locales en cadenas de valor globales para fortalecer la economía local y regional.</li> </ol>
Indicadores	Valor del PIB real

  
 C. Guadalupe Álvarez Romero  
 Contadora Municipal  
 Elaboró

**CONTRALORIA MUNICIPAL**  
 H. AYUNTAMIENTO DE SANTA INÉS AHUATEMPAN, PUE.  
 2024-2027

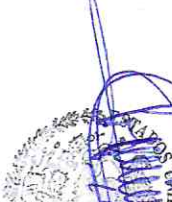
  
 C. Efraín García Carreón  
 Tesorero Municipal  
 Revisó

**TESORERIA MUNICIPAL**  
 H. AYUNTAMIENTO DE SANTA INÉS AHUATEMPAN, PUE.  
 2024-2027

  
 C. Edith Villa Trujillo  
 Presidenta Municipal  
 Autorizó

**RESIDENCIA MUNICIPAL**  
 H. AYUNTAMIENTO DE SANTA INÉS AHUATEMPAN, PUE.  
 2024-2027



## Ficha Técnica del Programa presupuestario

### 4. Matriz de Indicadores para Resultados (MIR)

**Fecha de identificación del Programa Presupuestario (Pp):** .....  
**Nombre del Municipio:** H. Ayuntamiento de Santa Inés Ahuatempan, Puebla  
**Ejercicio fiscal:** 2025  
**Nombre del Programa presupuestario:** Apoyo al Campo  
**Clave del Programa presupuestario:** F06 Apoyo al Campo  
**Dependencia o Entidad responsable del Pp:** Regiduría de Industria, Comercio, Agricultura y Ganadería / Dirección de Proyectos Productivos

Nivel	Resumen Narrativo (Objetivos)	Indicadores (Nombre del indicador y método de cálculo)	Medios de Verificación	Supuestos
PROPOSITO	Contribuir al mejoramiento de las condiciones de vida de la población del Municipio a través del fomento a las actividades económicas	Porcentaje de acciones implementadas en materia de fomento económico	Reporte de actividades y fotográfico	El Municipio cuenta con los recursos materiales, humanos y financieros para el logro de las metas
		Porcentaje de población beneficiada con las acciones de fomento económico	Reporte de actividades y fotográfico	La población muestra interés en los programas o jornadas
		Porcentaje de acciones para los sectores económicos implementadas	Reporte de actividades y fotográfico	El Municipio cuenta con los recursos materiales, humanos y financieros para el logro de las metas
		Porcentaje de acciones para la generación de empleos	Reporte de actividades y fotográfico	La población muestra interés en los programas o jornadas
COMPONENTES	Estrategia para el desarrollo de los sectores económicos implementadas			
1.1	Organizaciones de programas para los sectores económicos (bajo demanda)	Número de programas gestionados	Reporte de actividades y fotográfico	El Municipio cuenta con los recursos materiales, humanos y financieros para el logro de las metas
1.2	Organización de eventos para la vinculación de empresas (bajo demanda)	Número de eventos organizados	Reporte de actividades y fotográfico	La población muestra interés en los programas o jornadas

### Ficha Técnica del Programa presupuestario

#### 4. Matriz de Indicadores para Resultados (MIR)

ACTIVIDADES (COMPONENTE 1)	ACTIVIDADES (COMPONENTE 2)	ACTIVIDADES (COMPONENTE 3)	ACTIVIDADES (COMPONENTE 4)	ACTIVIDADES (COMPONENTE 5)
1.3	Implementación del Programa Anual de Mejora Regulatoria	Número de programas implementados	Reporte de actividades y fotográfico	El municipio cuenta con los recursos materiales, humanos y financieros para el logro de las metas
1.4	Regulación del funcionamiento adecuado del comercio semifuji	Número de regulaciones emitidas	Reporte de actividades y fotográfico	El municipio cuenta con los recursos materiales, humanos y financieros para el logro de las metas
1.5	Emisión de la información estadística sobre exportaciones del municipio	Número de reportes emitidos	Reporte de actividades y fotográfico	El municipio cuenta con los recursos materiales, humanos y financieros para el logro de las metas
2.1	Gestión de convenios con la inversión privada para la generación de empleos (bajo demanda)	Número de convenios emitidos	Reporte de actividades y fotográfico	El municipio cuenta con los recursos materiales, humanos y financieros para el logro de las metas
2.2	Organización de campañas para la condonación sobre los beneficios de la formalización del empleo (bajo demanda)	Número de campañas emitidas	Reporte de actividades y fotográfico	El municipio cuenta con los recursos materiales, humanos y financieros para el logro de las metas
2.3	Organización de capacitaciones para el trabajo y el emprendimiento (bajo demanda)	Número de capacitaciones organizadas	Reporte de actividades y fotográfico	El municipio cuenta con los recursos materiales, humanos y financieros para el logro de las metas
2.4				
2.5				
3.1				
3.2				
3.3				
3.4				
3.5				
4.1				
4.2				
4.3				
4.4				
4.5				
5.1				
5.2				
5.3				
5.4				
5.5				

Aprobado:	Modificado:	Desagregado:	Emitido:
-----------	-------------	--------------	----------

### Ficha Técnica del Programa presupuestario

#### 4. Matriz de Indicadores para Resultados (MIR)

Costo Total del Programa		\$ 30,000.00	\$	\$	\$	\$
Monto Específico (de la Fuente de Financiamiento)	1.6 Recursos Estatales;	Participaciones	Especificar:	Fuente de financiamiento	Especificar:	Especificar:
	\$	30,000.00	\$	- \$	- \$	- \$

Clasificación Administrativa	Finalidad	Fundón	Clasificación Estructural y Programática		Programa presupuestario (del ejercicio)
			Subtendón	Objetivo	
3.0.0.0.0 SECTOR PÚBLICO MUNICIPAL 3.1.0.0.0 SECTOR PÚBLICO NO FINANCIERO 3.1.1.0.0 GOBIERNO GENERAL MUNICIPAL 3.1.1.1.0 Gobierno Municipal	3. Desarrollo Económico	3.1 Asuntos académicos, comerciales y laborales en General	3.1.1 Asuntos Económicos y Comerciales en General		Desempeño de las Funciones Programáticas

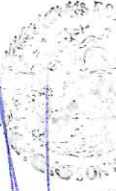
  
 C. Guadalupe Alvarez Romero  
 Contralora Municipal  
 Elaboró

**CORTEPAORÍA**  
**GOBIERNO MUNICIPAL**  
**H. AYUNTAMIENTO DE AHUATEMPAN, PUE.**  
 2024-2027

  
 C. Errain Garcia Carrón  
 Tesorero Municipal  
 Revisó

**TESORERÍA MUNICIPAL**  
**H. AYUNTAMIENTO DE SANTA INÉS AHUATEMPAN, PUE.**  
 2024-2027

  
 C. Edith Villa Trujillo  
 Presidenta Municipal  
 Autorizó

**PRESIDENCIA MUNICIPAL**  
**H. AYUNTAMIENTO DE SANTA INÉS AHUATEMPAN, PUE.**  
 2024-2027



## Ficha Técnica del Programa presupuestario

FIN

### Ficha Técnica de Seguimiento de Indicadores (FTSI)

H. Ayuntamiento de Santa Inés Ahuatempan, Puebla

Nombre del Municipio:	Contribuir al mejoramiento de las condiciones de vida de la población del Municipio a través del fomento a las actividades económicas		
Resumen Narrativo de la MIRA:	Puntos de identificación al Programa Institucional		
Programa Presupuestario:	Apoyo al Campo		
Dependencia o Entidad responsable del Ppi:	Regiduría de Industria, Comercio, Agricultura y Ganadería / Dirección de Proyectos Productivos		

Nombre del indicador:	Porcentaje de acciones implementadas en materia de fomento económico		Tipo de indicador:	Estratégicos
Descripción ¿qué mide el indicador?:	Este indicador mide el número de acciones de fomento económico implementadas		Dimensión del indicador:	Eficacia
Unidad de medida:	Monto		Unidad Responsable del indicador de FTSI:	Regiduría de Industria, Comercio, Agricultura y Ganadería / Dirección de Proyectos Productivos
Método de cálculo o Fórmula del indicador:	(V1/V2)*100	Algoritmo	Número de acciones de fomento económico realizadas	Regiduría de Industria, Comercio, Agricultura y Ganadería / Dirección de Proyectos Productivos

Numerador (Variable 1):	Medios de verificación de las variables			
Denominador (Variable 2):	Reporte de actividades y fotográfico			

Características del indicador	Claridad	Relevancia	Economía	Monitoreable	Adecuado	Aporte marginal
Justificación del cumplimiento de las características CREMAA	X	X	X	X	X	X

Linea base	Valor	Año	Sentido del indicador:	Ascendente	Comportamiento del indicador:	Regular
Ejercicio fiscal:	2025	2026	2027	Acumulado (metas de la Administración)	Observaciones y/o comentarios	Nada que manifestar
Programada	100.00%			100.00%		
Realizada	0%			0.00%		

	Metas Anuales												
Metas	1er Trimestre			2do Trimestre			3ro Trimestre			4to Trimestre			Meta Anual (acumulada)
	Ene	Feb	Mar	Abr	May	Jun	Jul	Ago	Sep	Oct	Nov	Dic	



## Ficha Técnica del Programa presupuestario

### PROPÓSITO

H. Ayuntamiento de Santa Inés Ahuatempan, Puebla

### Ficha Técnica de Seguimiento de Indicadores (FTSI)

La población del Municipio cuenta con más oportunidades laborales y económicas

Factores de identificación del Programa Institucional

Apoyo al Campo

Regiduría de Industria, Comercio, Agricultura y Ganadería / Dirección de Proyectos Productivos

Nombre del Municipio:		Resumen Narrativo de la MIM:		Programa Presupuestario:		Dependencia o Entidad responsable del Pro:	
Nombre del indicador:		Porcentaje de población beneficiada con las acciones de fomento económico		Tipo de indicador:		Estratégicos	
Descripción (qué mide el indicador?)		Este indicador mide los habitantes beneficiados con las acciones de fomento económico		Dimensión del indicador:		Eficacia	
Unidad de medida:		Habitantes		Unidad Responsable del indicador de PROPÓSITO:		Regiduría de Industria, Comercio, Agricultura y Ganadería / Dirección de Proyectos Productivos	
Método de cálculo o Fórmula del Indicador:		(V1/V2)*100		Número de habitantes beneficiados		Número total de habitantes en el Municipio	
Numerador (Variable 1)		Reporte de actividades y fotográfico		Método de verificación de los verbales		Reporte de actividades y fotográfico	
Denominador (Variable 2)		Reporte de actividades y fotográfico		Método de verificación de los verbales		Reporte de actividades y fotográfico	
Características del indicador		Claridad		Relevancia		Económica	
Justificación del cumplimiento de las características CREMAA		Porque el nombre del indicador expresa sin duda la medición de las acciones implementadas		Porque aporta elemento importante el análisis de las actividades programadas		Porque los medios de información con un costo razonable permiten acceder a la información para corroborarla	
Determinación de Metas		Periodo de Metas:		Monitoreable		Adecuado	
Línea base		Valor		Meta Anual		Aporte mensual	
Ejercicio Fiscal:		2025		2025		Porque provee de los elementos para la toma de decisiones al aportar información adicional que es el análisis del cumplimiento de las actividades	
Programada		2506		2027		Porque permite analizar el desempeño de las unidades administrativas a través de las acciones implementadas	
Realizada		0		Acumulado (metas de la Administración)		Observaciones y/o comentarios	
Metas		1er Trimestre		2do Trimestre		3ro Trimestre	
Programación de Metas Subanuales		1er Trimestre		2do Trimestre		3ro Trimestre	
Comportamiento del indicador:		Regular		4to Trimestre		Meta Anual	
Nada que manifestar		Regular		4to Trimestre		Meta Anual	

Ficha Técnica del Programa presupuestario



PROPÓSITO

Ficha Técnica de Seguimiento de Indicadores (FISI)

	Ene	Feb	Mar	Abr	May	Jun	Jul	Ago	Sep	Oct	Nov	Dic	(acumulada)
Programada (Variable 1)													2506
Programada (Variable 2)													6341
Realizado (Variable 1)													0
Realizado (Variable 2)													6341

Parámetros de sensorización	Mayor a 20%	Critico	Mayor o igual a 10% y menor a 50%	En riesgo	Menor o igual a 5% y menor a 10%	Aceptable	Menor a 10% y menor o igual a 20%	En riesgo	Mayor a 10%	Critico	Cumplimiento del indicador (Realizado entre lo programado)	0.00%
Explicaciones y causas de las variaciones al incumplimiento de la programación												
De acuerdo con la periodicidad, este indicador se reportará en el cumplimiento final.												

C. Guadalupe Alvarez Romero  
 Contralora Municipal  
 Ahuatempan, Pue.  
 2024-2027

C. Efraín García Espinoza  
 Tesorero Municipal  
 Ahuatempan, Pue.  
 2024-2027

C. Edith Villa Trujillo  
 Presidenta Municipal  
 Ahuatempan, Pue.  
 2024-2027

## Ficha Técnica de Seguimiento de Indicadores

### COMPONENTE 1

H. Ayuntamiento de Santa Inés Ahuatempan, Puebla

<b>Ficha Técnica de Seguimiento de Indicadores (FTSI)</b>									
<b>Nombre del Municipio:</b>									
<b>Resumen Narrativo de la MIR:</b>									
<b>Programa Presupuestario:</b>									
<b>Unidad responsable:</b>									
<b>Datos de Identificación del Programa Institucional</b>									
<b>Datos de Identificación del Indicador</b>									
Regiduría de Industria, Comercio, Agricultura y Ganadería / Dirección de Proyectos Productivos									
<b>Apoyo al Campo</b>									
<b>Nombre del indicador:</b>									
<b>Descripción (qué mide el indicador?)</b>									
<b>Unidad de medida:</b>									
<b>Método de cálculo o Fórmula del indicador:</b>									
<b>Numerador (Variable 1)</b>									
<b>Numerador (Variable 2)</b>									
<b>Características del indicador</b>									
<b>Justificación del cumplimiento de las características CREMAA</b>									
<b>Datos de identificación de las variables</b>									
<b>Método de verificación de las variables</b>									
<b>Reporte de actividades y fotográfico</b>									
<b>Reporte de actividades y fotográfico</b>									
<b>Determinación de Metas</b>									
<b>Período del indicador:</b>									
<b>Metas Anuales</b>									
<b>Asumida</b>									
<b>Observaciones y/o comentarios</b>									
<b>Nada que manifestar</b>									
<b>Programación de Metas Subsiguientes</b>									

### Ficha Técnica de Seguimiento de Indicadores

#### COMPONENTE 1

Reporte

Primer Trimestre

Metas	1er Trimestre			2do Trimestre			3ro Trimestre			4to Trimestre			Metas acumulada				
	Ene	Feb	Mar	Abr	May	Jun	Jul	Ago	Sep	Oct	Nov	Dic					
Programada (Variable 1)	1	1	1	1	1	2	2	1	1	2	1	2	16				
Programada (Variable 2)	1	1	1	1	1	2	2	1	1	2	1	2	16				
Realizado (Variable 1)	1	1	1	0	0	0	0	0	0	0	0	0	3				
Realizado (Variable 2)	1	1	1	1	1	2	2	1	1	2	1	2	16				
Parámetros de señalización	Ene y Feb		Critico	Mejor o Igual a 80% y menor a 90%		En riesgo	Mejor o Igual a 80% y menor a 90%		Aceptable	Mejor a 110% y menor a Igual 120%		En riesgo	Mejor o Igual a 120%		Critico	Cumplimiento del indicador (Realizado entre lo programado)	18.75%
	Actividades																
Resumen Narrativo	Nombre del Indicador	Ene	Feb	Mar	Abr	May	Jun	Jul	Ago	Sep	Oct	Nov	Dic	Meta acumulada			
Organizaciones de programas para los sectores económicos (bajo demanda)	Número de programas gestionados	Progr.					1							1			
Organización de eventos para la vinculación de empresas (bajo)	Número de eventos organizados	Progr.						1						1			
Implementación del Programa Anual de Mejora Regulatoria	Número de programas implementados	Progr.									1			1			
Regulación del funcionamiento adecuado del comercio semifuero	Número de regulaciones emitidas	Progr.	1	1	1	1	1	1	1	1	1	1	1	12			
Emisión de la información estadística sobre exportaciones del municipio	Número de reportes emitidos	Progr.	1	1	1								1	1			
Explicaciones y causas de las variaciones al ritmo de implementación de la programación																	

C. Guadalupe Álvarez Romero  
Comptroller Municipal  
Albarrón

C. Efraim García Carrasquillo  
Tesorero Municipal  
Residencia

C. Edith Villa Trujillo  
Presidenta Municipal  
Aduarte



CONTADORÍA MUNICIPAL  
H. AYUNTAMIENTO DE SANTO ANTONIO AHUATEMPAN, PUE.  
2024-2027

TESORERÍA MUNICIPAL  
H. AYUNTAMIENTO DE SANTO ANTONIO AHUATEMPAN, PUE.  
2024-2027

PRESIDENCIA MUNICIPAL  
H. AYUNTAMIENTO DE SANTO ANTONIO AHUATEMPAN, PUE.  
2024-2027



## Ficha Técnica de Seguimiento de Indicadores

### COMPONENTE 2

#### Ficha Técnica de Seguimiento de Indicadores (FTSI)

**H. Ayuntamiento de Santa Inés Ahuatempan, Puebla**

**Estrategia para la generación de empleos implementada**

**Datos de identificación del Programa Institucional**

Apoyo al Campo

Regiduría de Industria, Comercio, Agricultura y Ganadería / Dirección de Proyectos Productivos

#### Datos de identificación del indicador

Nombre del indicador:	Porcentaje de acciones para la generación de empleos		Tipo de indicador:	Gestión		
Descripción ¿qué mide el indicador?	Este indicador mide las acciones para la generación de empleos realizadas		Dimensión del indicador:	Eficacia		
Unidad de medida:	Acciones		Unidad Responsable del indicador del Componente 2:	Regiduría de Industria, Comercio, Agricultura y Ganadería / Dirección de Proyectos Productivos		
Método de cálculo o Fórmula del indicador:	$(V1/V2) * 100$	Algoritmo	Número de acciones para la generación de empleos realizadas			
		<table border="1" style="width: 100%; border-collapse: collapse;"> <tr> <td style="width: 50%;">Número (Variable 1)</td> <td style="width: 50%;">Denominador (Variable 2)</td> </tr> </table>	Número (Variable 1)	Denominador (Variable 2)	Número de acciones para la generación de empleos programadas	
Número (Variable 1)	Denominador (Variable 2)					
<i>Medio de verificación de las variables</i>						

Reporte de actividades y fotográfico

Reporte de actividades y fotográfico

Características del indicador	Claridad	Referencia	Economía	Monitoreable	Alcance	Aporte marginal
	X	X	X	X	X	X
Justificación del cumplimiento de las características CREMAA	Porque el nombre del indicador expresa sin duda la medición de las acciones implementadas		Porque aporta elemento importante al análisis del cumplimiento de las actividades programadas	Porque los medios de verificación permiten acceder a la información con un costo razonable	Porque el indicador permite que cualquier persona pueda revisar la información para corroborarla	Porque permite analizar el desempeño de las unidades administrativas a través de las acciones implementadas

#### Determinación de Metas

Línea base	Valor	Año	Periodicidad	Sentido del indicador	Ascendente	Comportamiento del indicador	Regular
		100%	2025			Ascendente	
Ejercicio fiscal:		2025	Mesa Anual	2027			
Programada	3			Acumulada	3		
Realizada	0			0		Nada que manifestar	

### Ficha Técnica de Seguimiento de Indicadores

Reporte: **Primer Trimestre**

#### COMPONENTE 2

Programación de Metas Subanuales

Metas	1er Trimestre			2do Trimestre			3ro Trimestre			4to Trimestre		Metas acumulada												
	Ene	Feb	Mar	Abr	May	Jun	Jul	Ago	Sep	Oct	Nov		Dic											
Programada (Variable 1)	0	0	0	0	0	0	1	1	0	1	0	0	3											
Programada (Variable 2)	0	0	0	0	0	0	1	1	0	1	0	0	3											
Realizado (Variable 1)	0	0	0	0	0	0	0	0	0	0	0	0	0											
Realizado (Variable 2)	0	0	0	0	0	0	1	1	0	1	0	0	3											
Parámetros de semefortización	Ene: 7, 95%	Critico	Mayor o igual a 95% y menor a 95%	En riesgo	Mayor o igual a 95% y menor a 95%	Aceptable	Mayor e 110% y menor a 120%	En riesgo	Mayor a 120%	Critico	Cumplimiento del Indicador (Realizado entre lo programado)		0.00%											
	Actividades																							
Resumen Narrativo	Nombre del Indicador	Ene	1er Trimestre			Feb	Mar	Abr	2do Trimestre			May	Jun	Jul	3ro Trimestre		Sep	Oct	4to Trimestre		Nov	Dic	Metas acumulada	
Gestión de convenios con la inversión privada para la generación de empleos (bajo demanda)	Número de convenios emitidos	Progr.																						1
Organización de campañas para la concientización sobre los beneficios de la formalización del empleo (bajo demanda)	Número de campañas emitidas	Progr.																						1
Organización de capacitaciones para el trabajo y el emprendimiento (bajo demanda)	Número de capacitaciones organizadas	Progr.																						1
		Real.																						0
		Progr.																						0
		Real.																						0
		Progr.																						0
		Real.																						0

Explicaciones y causas de las variaciones al incumplimiento de la programación

C. Guadalupe Álvarez Romero  
Contralora Municipal  
Ejebord

C. Efraín García Cárdenas  
Tesorero Municipal  
Ejebord

C. Edith Villa Trujillo  
Presidenta Municipal  
Autoritzp

CONTABILIDAD MUNICIPAL  
H. AYUNTAMIENTO DE SANTIAGOS AHUATEMPÁN, PUE.  
2024-2027

CONTABILIDAD MUNICIPAL  
H. AYUNTAMIENTO DE SANTIAGOS AHUATEMPÁN, PUE.  
2024-2027

PRESIDENCIA MUNICIPAL  
H. AYUNTAMIENTO DE SANTIAGOS AHUATEMPÁN, PUE.  
2024-2027